

Dominó de caramelos.

INSTRUCCIONES.

1. Formar equipos de 6 integrantes.
2. Separar la ficha roja (5,3) del resto de las demás.
3. Colocar las fichas boca abajo y revolver.
4. Cada integrante tomará 3 fichas de dominó.
5. Colocar la ficha roja (5,3) en el centro de la mesa.
6. Por turnos los niños buscarán entre sus fichas, la ficha que pueda completar la correspondencia cantidad-número. Si un alumno no tiene una ficha que le sirva, deberá ceder el turno al siguiente participante.
7. Gana el participante que logre colocar primero todas sus fichas.

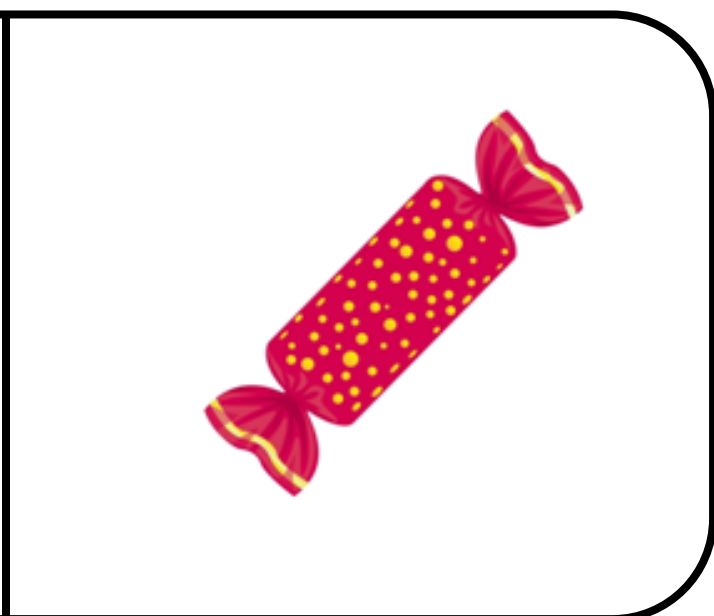
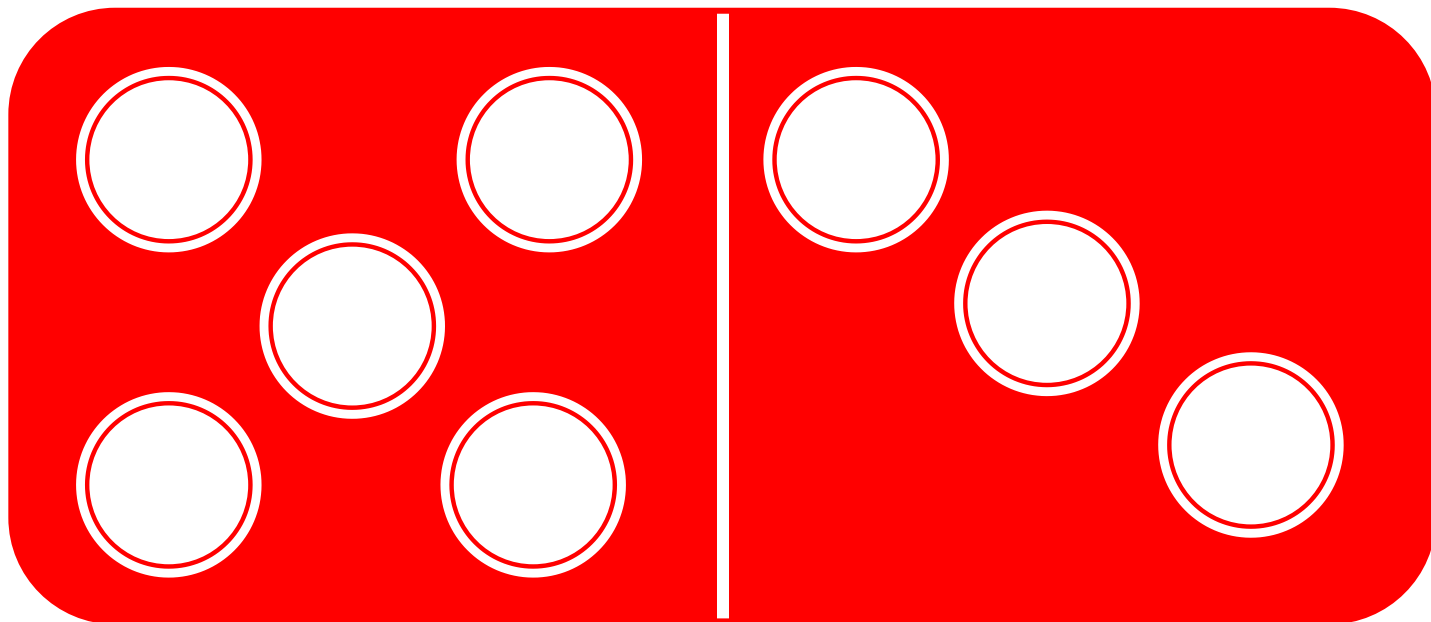

7



4



9





3

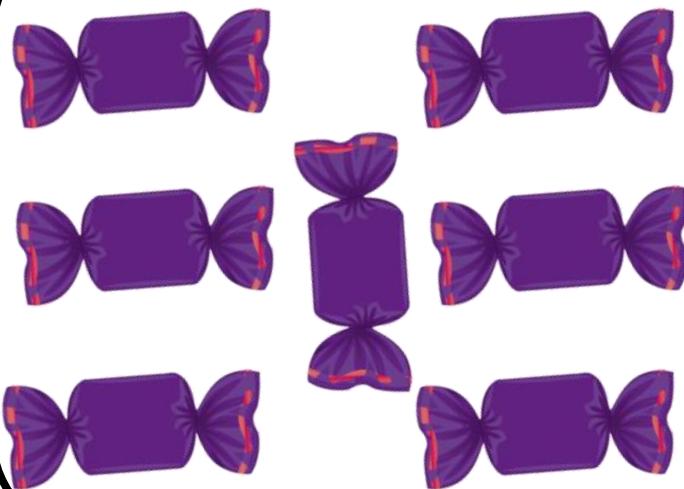

1

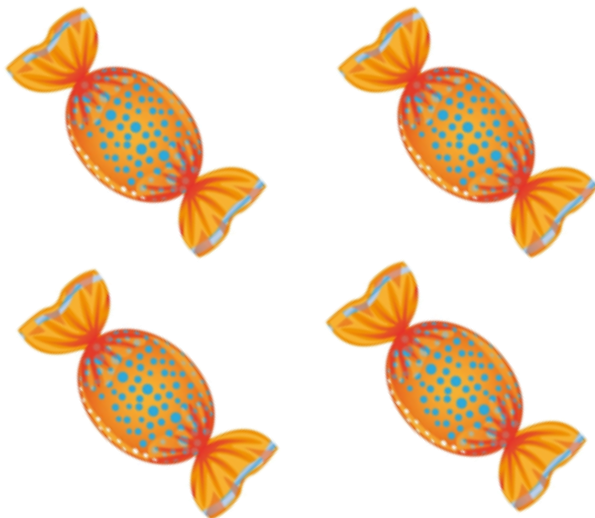

7

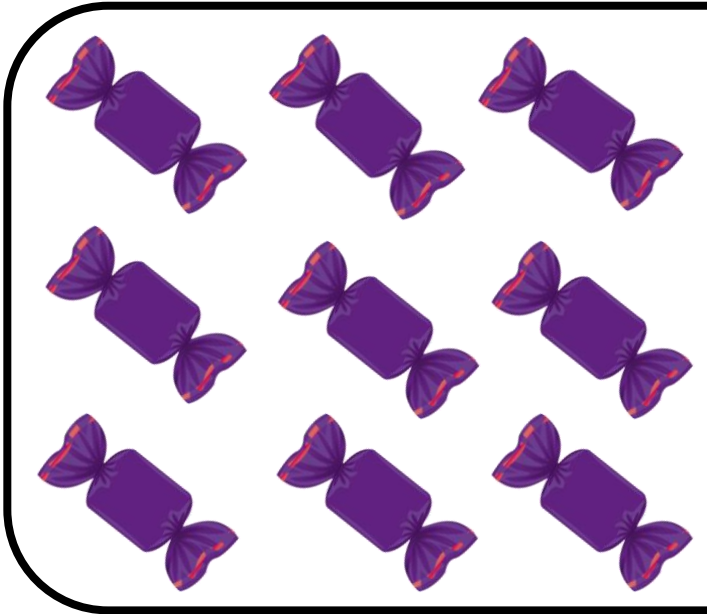

4

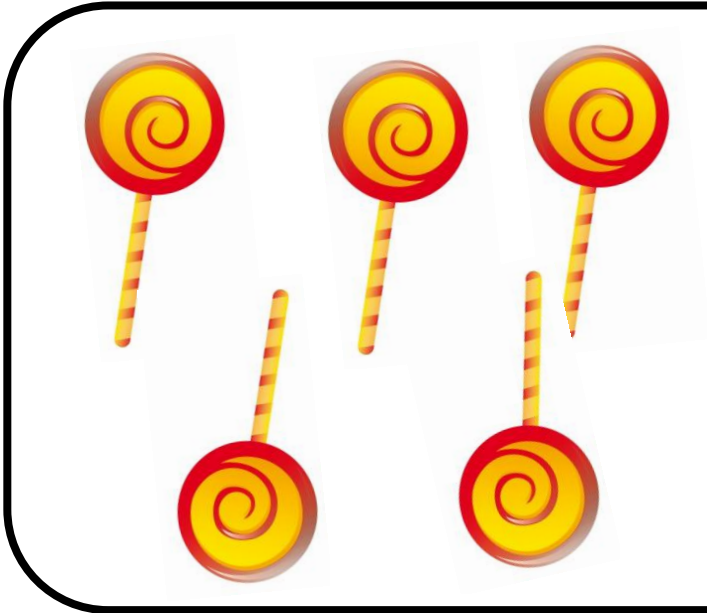

9



5

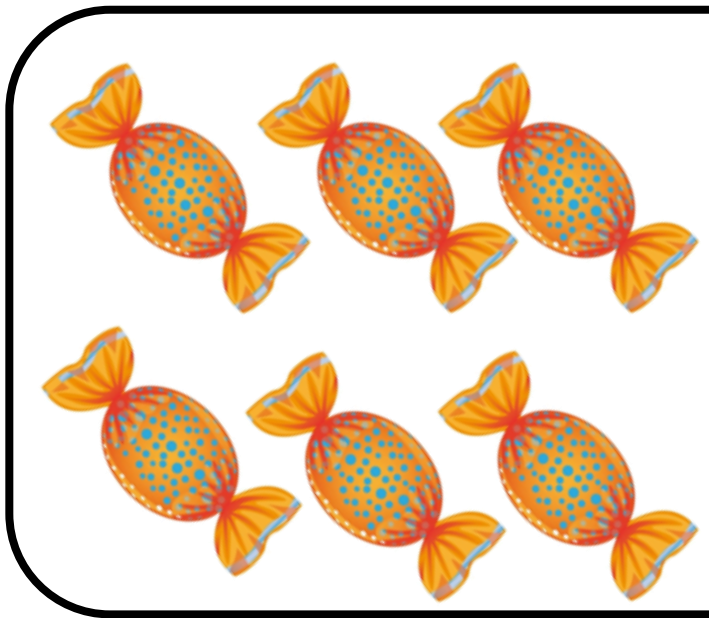

2

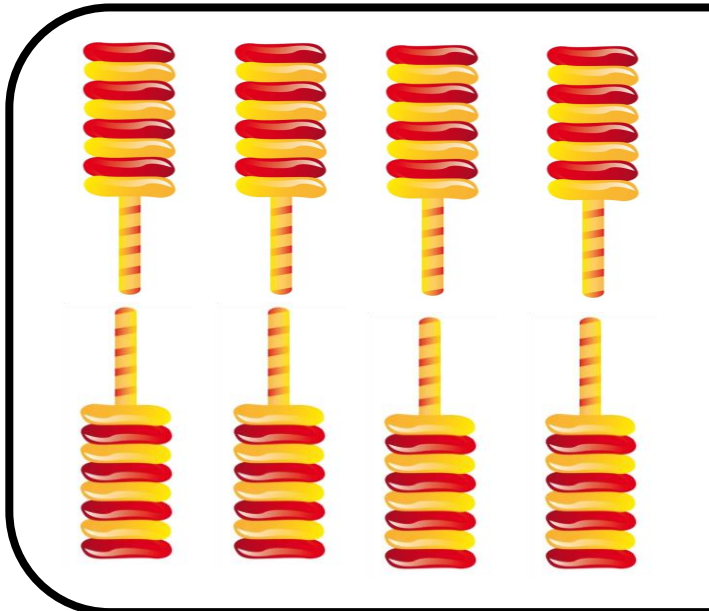

6



8

5



2



6

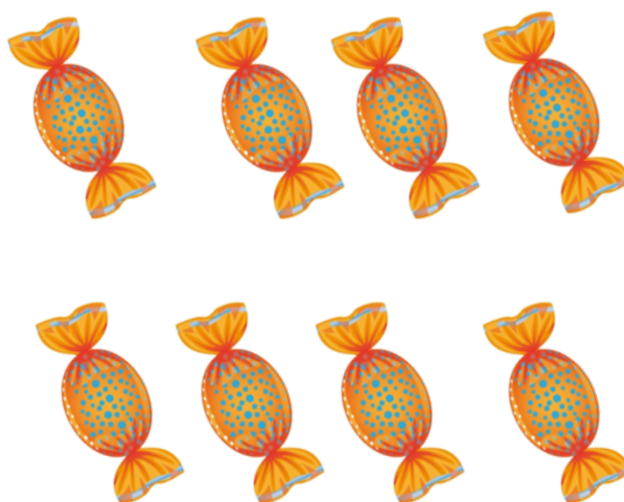

8

